Osakidetza

BILBAO - BASURTO
ERAKUNDE SANITARIO INTEGRATUA
ORGANIZACIÓN SANITARIA INTEGRADA
BILBAO - BASURTO

MIR

SERVICIO DE UROLOGÍA

Hospital Universitario Basurto
OSI Bilbao-Basurto

EUSKO JAURLARITZA
GOBIERNO VASCO
OSASUN SAILA
DEPARTAMENTO DE SALUD

Felicidades

Bienvenid@ al Servicio de Urología

En esta presentación queremos darte a conocer nuestro Servicio.

Este es el **pabellón JADO**

- donde trabajamos

La característica fundamental de nuestro equipo es…..

Trabajo, constancia, dedicación y aprendizaje reflexivo

Presentación del Jefe del Servicio

¿Por qué Urología?

Urología, Secciones

Especialidad MÉDICO-QUIRÚRGICA que trata las enfermedades del tracto urinario de ambos sexos y el genital masculino

1. *Oncología Urológica*
2. *Urología funcional y del suelo pélvico*
3. *Endourología y litiasis, Laparoscopia y Robótica*
4. *Andrología*
5. *Urología Reconstructiva*
6. *Pediatría*
7. *Trasplante*

Secciones: Oncología Urológica

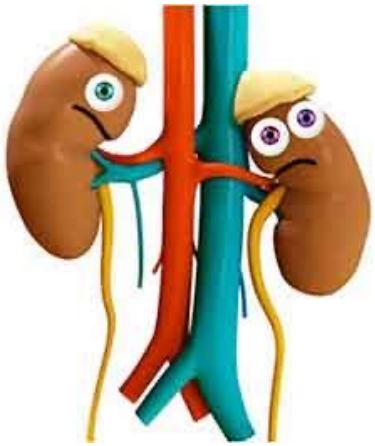

Secciones: Urología funcional y del suelo pélvico

Secciones: Endourología y litiasis

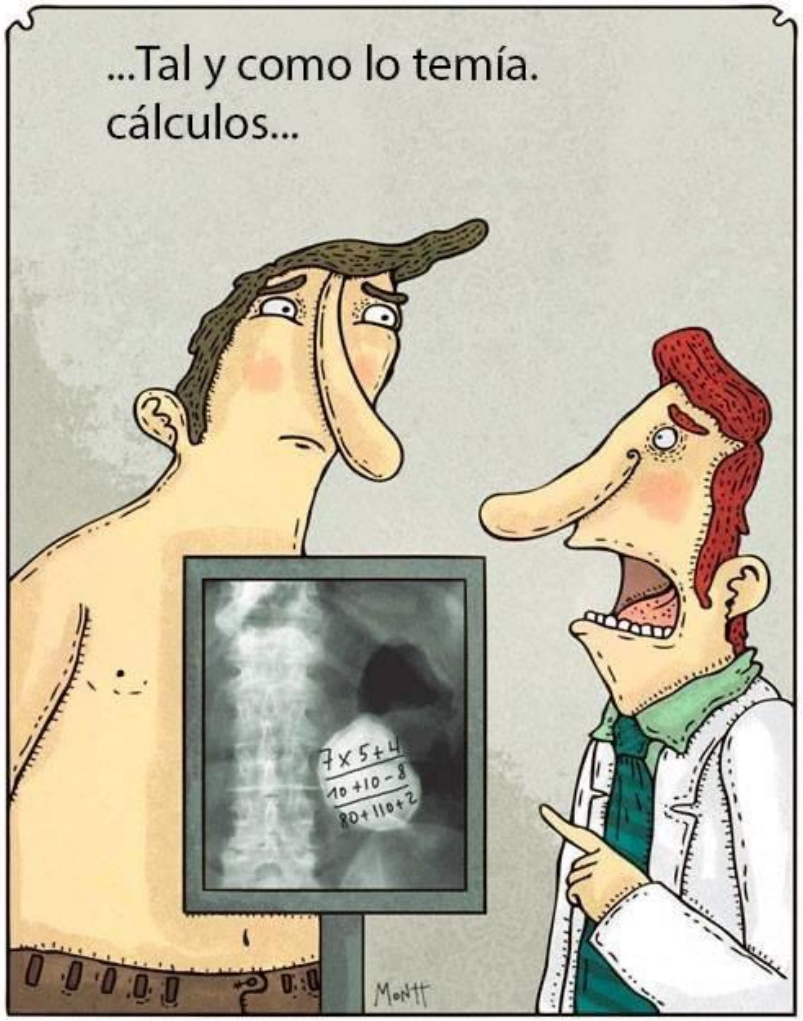

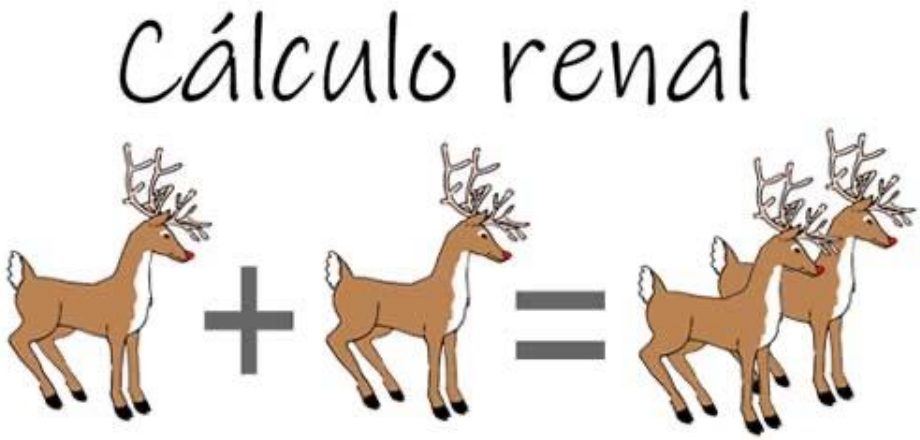

Secciones: Andrología

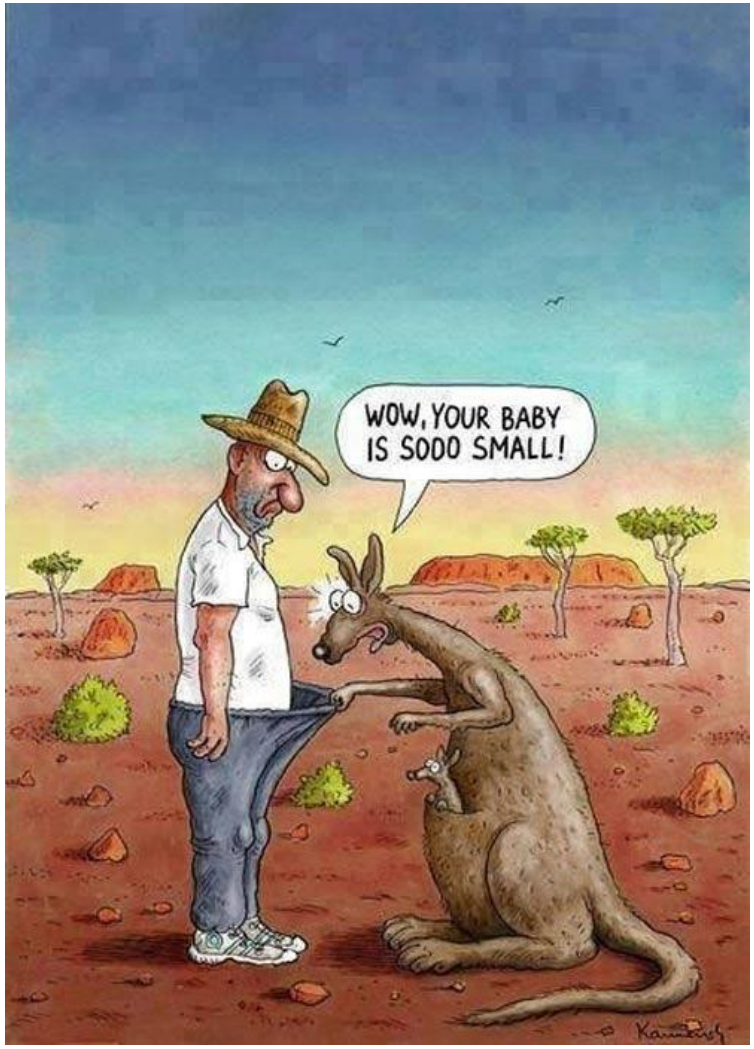

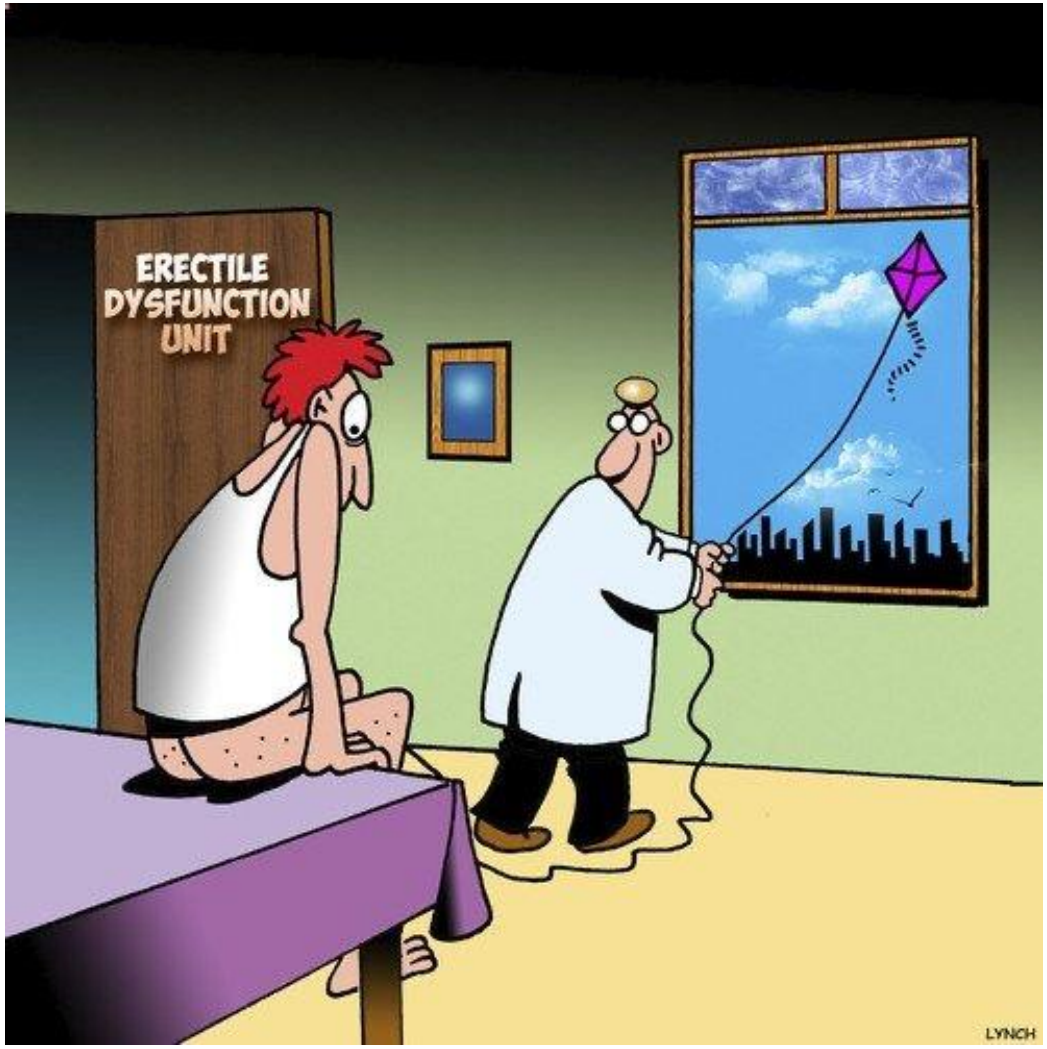

Secciones: Urología reconstructiva

Secciones: Urología pediátrica

En nuestro hospital únicamente tratamos niños si precisan una cirugía urgente.

Secciones: Transplante renal

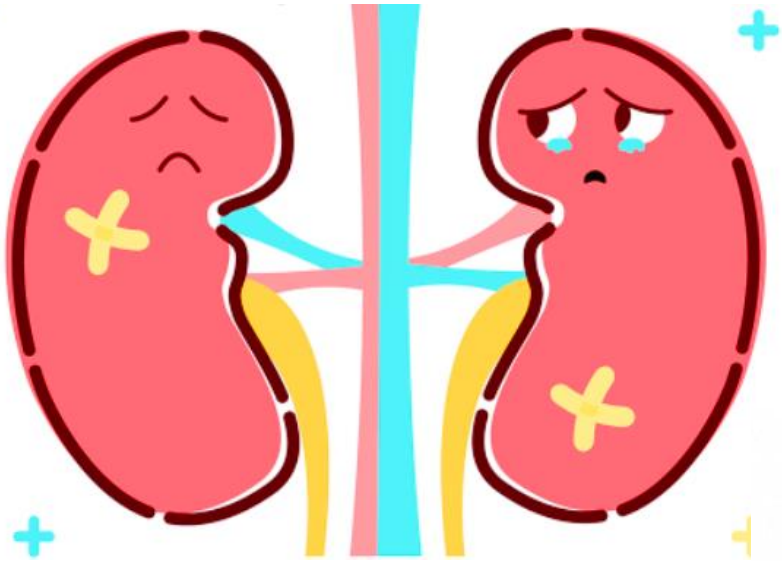

En nuestro hospital llevamos a cabo extracción renal

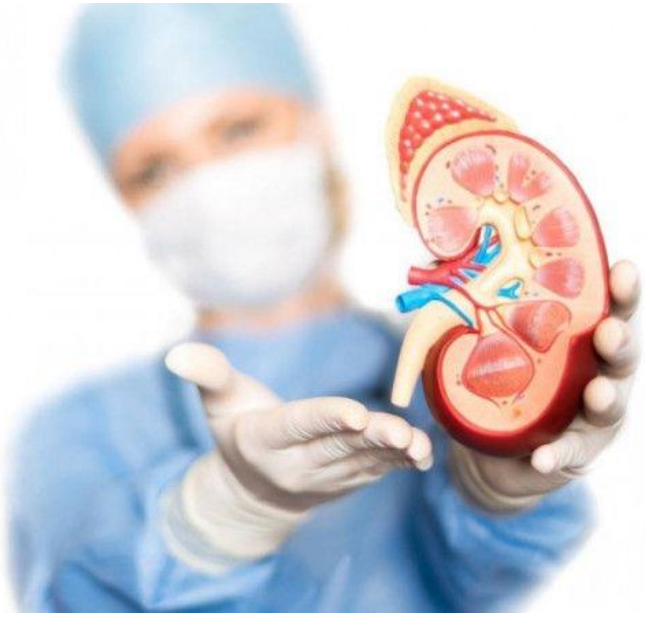

- *Una de las especialidades más antiguas*
- *Pionera en la cirugía endoscópica*
- *Con más posibilidades de expansión*
- *Con más poder de aplicaciones tecnológicas*
- *Con mayores inversiones de la industria*
- *Con más posibilidades de formación*
- *Especialidad de futuro*

¿Por qué Urología en el Hospital de Basurto?

Recursos Humanos

- *Jefe de Servicio: 1*
- *Jefe de Sección: 2*
- *Adjuntos: 13*
- *Residentes: 5*
- *Estudiantes: 1 de 6º Curso cada cuatro semanas*
- *3-4 de 5º Curso a la semana*
- *ATS: 3*
- *Auxiliar de Clínica: 2*
- *Secretarias: 3*

- *Cirugía endoscópica*
- *Cirugía laparoscópica*
- *Cirugía percutánea*
- *Láser Holmium 100 W*

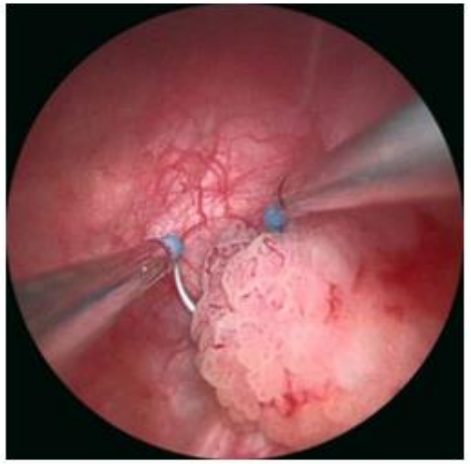

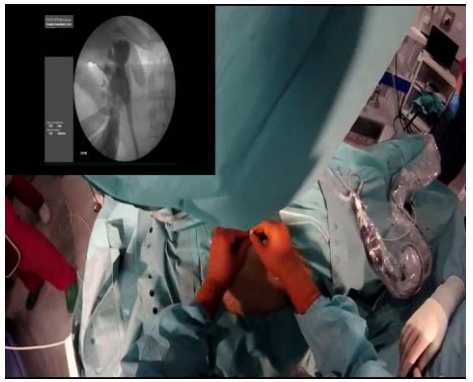

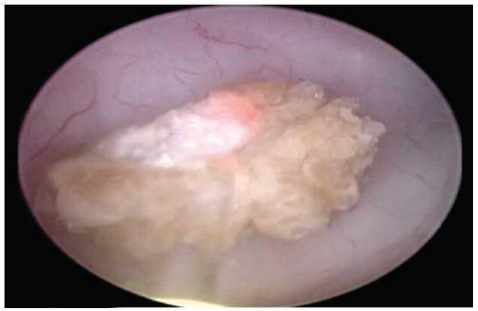

Tecnología

- *Biopsias por fusión ECO-RM*
- *Braquiterapia*
- *Robot Da Vinci*

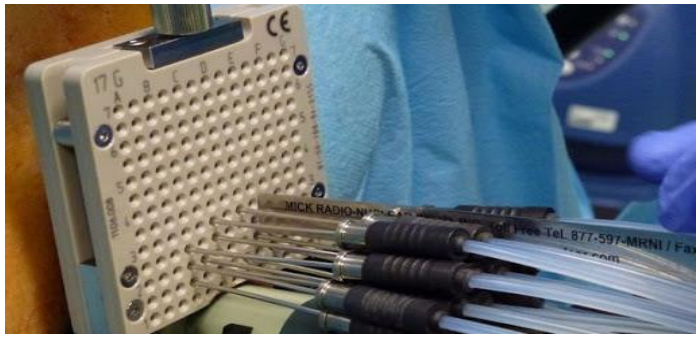

Actividad

- *Asistencial*
- *Docente*
- *Investigación*
- *Formación*

Asistencial

- *22 Camas*
- *11 Quirófanos/Semana (5 de tarde)*
- *7 Quirófanos Amb/Semana (2 de tarde)*
- *19 Consultas en Ambulatorios/Semana (3 de tarde)*

Asistencial

- *Exploraciones:*
  - *Flujometrías: 2 días/semana*
  - *E. Urodinámicos: 1/Semana*
  - *Cistoscopias: 6/Semana*
  - *Biopsias: 2/Semana (1 con Fusión)*
  - *Inst. endovesicales: 1/Semana*
  - *Inyecciones intracavernosas*
- *Consultas Externas: 14/Semana*

Docente

- *Clases en la Facultad 5º Curso, prácticas en 5º y 6º curso y dirección de TFG*
- *Miembros de las Sociedades científicas de la especialidad y participación activa en las mismas*
- *Profesores de cursos online de la AEU (Cáncer riñón, vejiga y próstata)*
- *Guias clínicas y APP de cáncer de próstata resistente a la castración.*
- *Asesoria de Agencia Española del medicacmento*
- *Ponencias, moderación, mesas redondas, presentaciones en congresos, publicaciones y capítulos de libros*
- *Organización de Congresos, Jornadas y cursos*
- *Revisión revistas médicas.*
- *Profesores en Máster (U. Salamanca, Cáceres y UPV)*

Miembros activos de sociedades científicas

aeu
asociación
española
de urología

Dr. Miguel Unda Urzáiz
Coordinador Nacional de Urooncología de la AEU. Jefe de Servicio de Urología. Hospital Universitario Basurto, Bilbao

SOCIEDAD VASCA DE UROLOGIA
UROLOGIA EUSKAL ELKARTEA

INICIO | NOTICIAS | PUBLICACIONES | VIDEOS | EVENTOS | CASOS CLÍNICOS | STREAMING

Quienes somos

- Historia
- Estatutos
- Junta directiva
- Socios

Eventos

06.02.2020
XVII Congreso de la Sociedad Vasca de Urología

29.01.2020
Jornada Hablemos de Cáncer de Próstata

06.01.2020
Premios Jesus Echevarria 2020

Junta directiva de la Sociedad Vasca de Urología

La junta Directiva está integrada por: el Presidente, el Vicepresidente, el Secretario, el Tesorero y 3 Vocales, uno por cada Territorio Histórico.

CARGO	NOMBRE	HOSPITAL
Presidente	Roberto Llarena Ibarguren	Hospital Universitario Cruces
Vicepresidente	Carmen Zubiaur Libano	Hospital Universitario Basurto
Secretario	Pastora Inmaculada Beardo Villar	Hospital Univ. Araba, Vitoria-Gasteiz
Tesorero	Iker Cadierno Mundiñano	Hospital de Urduliz-Alfredo Espinosa
Vocal Araba	Pablo Melendo Tercilla	Hospital Universitario Donostia
Vocal Bizkaia	Aida Santos Martín	Hospital Universitario Basurto

Cursos on line AEU

Cursos on line

CARCINOMA DE PRÓSTATA RESISTENTE A LA CASTRACIÓN. UN PARADIGMA CON NUEVAS POSIBILIDADES. 1ª Edición. 2012
PROFESOR: Tema 1. Definición y nueva terminología
Tema 2. Tratamiento hormonal en el carcinoma de próstata avanzado
ISBN: 978-84-15498-42-1

CARCINOMA DE PRÓSTATA RESISTENTE A LA CASTRACIÓN. UN PARADIGMA CON NUEVAS POSIBILIDADES. 2ª Edición. 2014
PROFESOR: Tema 1. Definición y nueva terminología
Tema 2. Tratamiento hormonal en el carcinoma de próstata avanzado
ISBN: 978-84-15498-42-1

ACTUALIZACIÓN EN CÁNCER DE PRÓSTATA. Desde el diagnóstico hasta la resistencia a la castración. 1ª Edición 2015
PROFESOR: Módulo 6: Cáncer de próstata resistente a la castración
ISBN: 978-84-7867-344-5

ACTUALIZACIÓN EN CÁNCER DE PRÓSTATA. Desde el diagnóstico hasta la resistencia a la castración. 2ª Edición 2018
PROFESOR: Módulo 6: Cáncer de próstata resistente a la castración
ISBN: 978-84-7867-568-5

CÁNCER RENAL.
PROFESOR: MÓDULO 3. Tratamiento del cáncer renal localizado
ISBN: 978-84-7867-596-8 (2018)

Presentaciones, moderación, mesas redondas…

Presentaciones, moderación, mesas redondas…

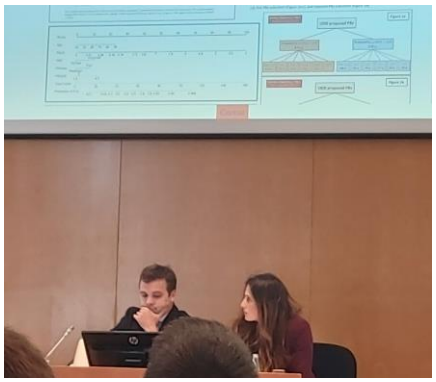

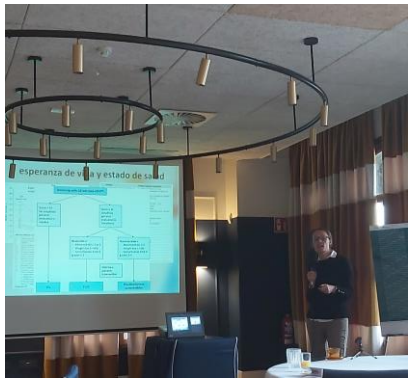

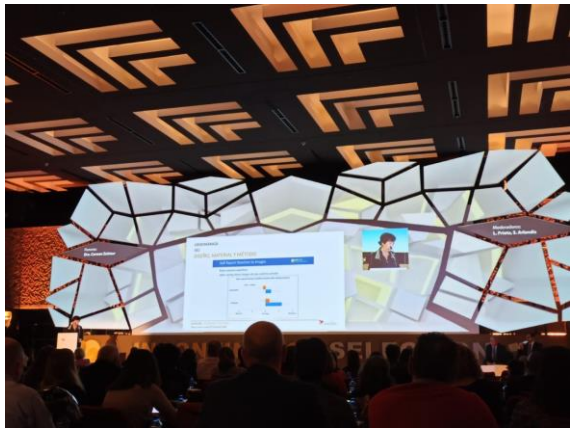

Publicaciones

[Radium 223 in castration resistant prostate cancer.]

AUTHORS:

Ana Loizaga-Iriarte | Isabel Camargo Ibargarai | Nerea Senarriaga-Ruiz De La Illa | Isabel Lacasa-Viscasillas | Miguel Unda-Urzaiz

Arch Esp Urol 2018 Sep;71(8):696-703

Hospital Universitario Basurto. Bilbao. España.CIBERONC.España.

Objective: To analyze the available evidence on Radium 223 therapy, an alfa particle emitter with specific action on bone metastases, studied on patients with castration resistant prostate cancer.

Evidence Acquisition: We review the pivotal study ALSYMPCA, that served to get the drug approval for this phase of the disease, and the new data obtained from its use. We also performed a search of ongoing studies with Radium 223 alone or in combination with other molecules.

Evidence Sinthesis: According to the ALSYMPCA study, Radium 223 significantly prolongs the overall survival of patients with castration resistant prostate cancer and bone metastases; approximately 3.6 months in comparison with patients who received placebo, which turns into a median life expectancy of 14.9 months, and a 36-month survival of 46%, associated with a 30% reduction in death risk. Overall survival results were consistent both in patients who receive Docetaxel previously and those who did not.

Capítulos de libros

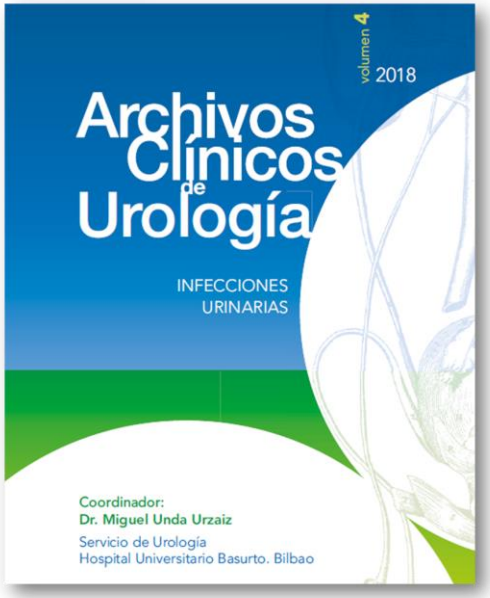

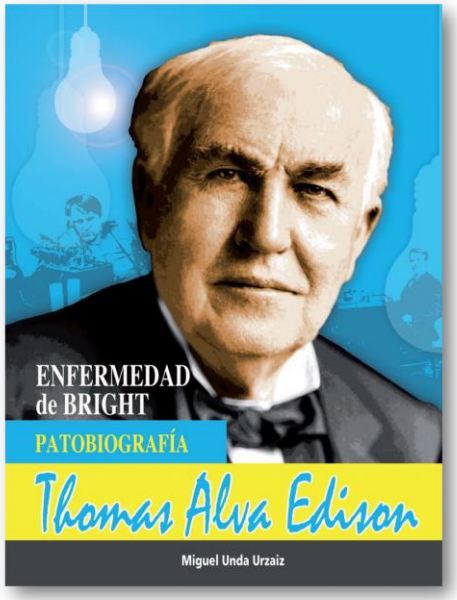

ISBN: **9788494596865 / 8494596861**

ARCHIVOS CLINICOS DE UROLOGIA. VOLUMEN 2

de UNDA URZAIZ, MIGUEL; RABADE FERREIRO, AINARA; MERINO NARRO, IMANOL; RAMOS ALAMINOS, CLARA ISABEL; COGORNO WASYLKOWSKI, LEOPOLDO; GOMEZ GOMEZ, ENRIQUE; MORALES HIGELMO, GUILLEM; Y COLS

Editorial: You & Us, S.A., 2017

Edición: Tapa dura

Idioma: Español

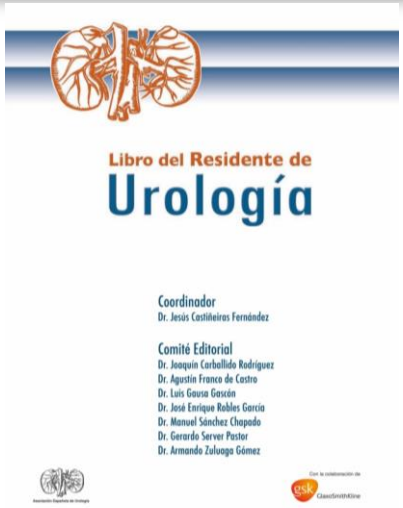

Organización de congresos

Comité Organizador

Presidente: **Miguel Unda Urzaiz**

VicePresidentes: **Carmen Zubiaur Libano**
Ana Loizaga Iriarte

Vocales: **Antonio Arruza Echevarría**
Victor Escobal Tamayo
Jose Antonio Gallego Sánchez
Iñaki Iriarte Soldevilla
Amparo Perez Fernández
Raquel Arceo Santiago
Jesús María Arciniega García
Isabel Camargo Ibargarai
Nerea Senarriaga Ruiz de la Illa
Sofía Bañuelos Iracheta
Isabel Lacasa Viscasillas
Ainara Rabade Ferreiro
Jorge González Tampan
Karmele Severino Ortiz de Zárate
Ana Araujo Suárez
Aida Santos Martin
Sofía Rey González
Ana Isabel Serrano Gutiérrez
Elena Riesco Paredes

Másteres universitarios

Cirugía de Mínima Invasión Urológica Avanzada (CMIURO)
UNIVERSIDAD DE EXTREMADURA. 2017
PROFESOR: Materia 3: Tratamientos en Oncología urológica I RIÑÓN
Materia 4: Tratamientos en Oncología urológica I PRÓSTATA

Cáncer de próstata Hormonosensible avanzado y resistente a la castración. UNIVERSIDAD DE SALAMANCA. 2018
PROFESOR: Materia 42: Manejo de la enfermedad ósea y sus complicaciones en el CPRC M1. Asociaciones farmacológicas para el tratamiento oncológico de la enfermedad y del dolor óseo. Estudios y Ensayos Clínicos.
Materia 43: Experiencia en España en el CPRC M1. Bases de Datos y Registros Nacionales en la Plataforma de Investigación de Estudios Multicéntricos (PIEM) de la AEU/FIU

Máster en
CÁNCER de PRÓSTATA
Avanzado

aeu asociación española de urología
fiu fundación para la investigación en urología

Revisión Revistas Médicas

Nombre de la revista Gaceta médica de Bilbao
País España **Tipo de revista** Revista Indexada
Características de la colaboración Evaluador de manuscritos
Fecha Incio 01/01/2000 **Fecha Fin** 01/01/2014

Nombre de la revista Urologia Internationalis
País España **Tipo de revista** Revista Indexada
Características de la colaboración Evaluador de manuscritos
Fecha Incio 01/01/2010 **Fecha Fin** Hasta la actualidad

Nombre de la revista Actas Urológicas Españolas
País España **Tipo de revista** Revista Indexada
Características de la colaboración Evaluador de manuscritos
Fecha Incio 01/01/2000 **Fecha Fin** 01-01-2018

Nombre de la revista Archivos Españoles de Urología
País España **Tipo de revista** Revista Indexada
Características de la colaboración Consejo Editorial
Fecha Incio 01/01/2000 **Fecha Fin** Hasta la actualidad

Nombre de la Revista Archivos Clínicos en Urología
Editorial: YOU & US, S.A.
Ronda de Valdecarrizo, 41 A, 2.ª planta
País España **Tipo de revista** Revista no indexada ISBN: 978-84-697-xxxx-x
Características de la colaboración Coordinador de la obra
Fecha Incio 01/01/2015 **Fecha Fin** Hasta la actualidad

Investigación

- *Ensayos Clínicos*
  - *ENCORE 01 TUMORES DE VEJIGA*
  - *HIVEC QUIMIOHIPERTERMIA*
  - *ARAMYS CÁNCER DE PRÓSTATA RESISTENTE A LA CASTRACIÓN NO METASTÁSICA*
- *Investigación básica*
- *Estudios epidemiológicos (Estudios multicéntricos PIEM AEU)*
- *Revisiones clínicas*
- *Colaboración activa con Biobanco Vasco.*
- *Colaboración con Biogune*

Investigación

Ainara Egia Bizkarralegorra
Coordinadora de Biobanco Vasco Basurto

Arkaitz Carracedo Perez
Ikerbasque Research Professor

Investigación básica

Título Proyecto Solicitud	Institución	Patología de la Muestra
Estudio de sistemas peptídicos en muestras neoplásicas: implicación del sistema renina angiotensina local en neoplasias renales y colorrectales	UPV/EHU	Hidronefrosis y Neoplasia renal
Metabolic requirements for PCa fitness	CIC bioGUNE	Neoplasia maligna de Próstata e Hiperplasia
Identificación de biomarcadores metabólicos y dianas terapéuticas en cáncer de próstata	CIC bioGUNE	Neoplasia maligna de Próstata e Hiperplasia
Identificación de biomarcadores de cáncer de vejiga en exosomas obtenidos de orina	CIC bioGUNE	Neoplasia maligna de vejiga
Análisis de la proteína de activación de fibroblastos (FAP) en el cáncer colorrectal	Hospital universitario Basurto	Neoplasia maligna de riñón
Evaluation of novel diagnostic microRNA biomarkers for prostate cancer using urine samples from Basque Biobank	Exiqon	Neoplasia maligna de próstata e Hiperplasia
Sondas de oligonucleotidos para el diagnóstico de varios tipos de cáncer	SOMAprobes	Neoplasia maligna de próstata e hiperplasia
Investigación Multidisciplinar en nuevas estrategias para el diagnóstico temprano y tratamiento personalizado del cáncer	UPV/EHU	Neoplasia benigna y maligna de riñón
Fenotipado de Glomerulonefritis Lúpica, mediante MALDI-IMAGING.	Hospital universitario Basurto	Tejido sin evidencia de malignidad de riñón

Estudios multicéntricos

AEU PIEM
ASOCIACIÓN ESPAÑOLA DE UROLOGÍA

Plataforma Investigación de Estudios Multicéntricos de la AEU

Inicio	Descripción	Obtener una licencia	Proyectos	Acerca de

Plataforma Investigación de Estudios Multicéntricos de la AEU

Estudios multicéntricos

Plataforma Investigación de Estudios Multicéntricos de la AEU

Inicio	Descripción	Obtener una licencia	Proyectos	Acerca de

Proyectos abiertos | **Proyectos terminados**

Tratamiento con cabestrillo ajustable de la incontinencia urinaria de esfuerzo masculina postquirúrgica en España	AEU-PIEM/2018/0002	Raquel González López y Carmen González Enguita	01/07/2018	30 de abril de 2020
Modelo predictivo de aparición de patología del tracto urinario inferior en pacientes con cáncer de próstata tratados con radioterapia	AEU-PIEM/2018/0001	Francisco Javier Casas Nebra	18/12/2017	en 2020
CUETO 1601: Protocolo de Subestadificación de los tumores vesicales T1	AEU-PIEM/2017/0002	José Antonio Portillo Martín	15/09/2017	Entre dos y tres años
CILREG Registro Perfil de pacientes en protocolo de cateterismo intermitente limpio en seguimiento en Unidades de Urología funcional	AEU-PIEM/2017/0001	Carlos Müller Arteaga	20/06/2017	31/12/2019 prorrogable
Registro Nacional de Cáncer de Próstata Resistente a la Castración	AEU-PIEM/2016/0007	Dr. Álvaro Juárez Soto, Dra. Rocío Saiz Marenco	29/07/2016	Sin fecha definida. Prospectivo y

Estudios multicéntricos

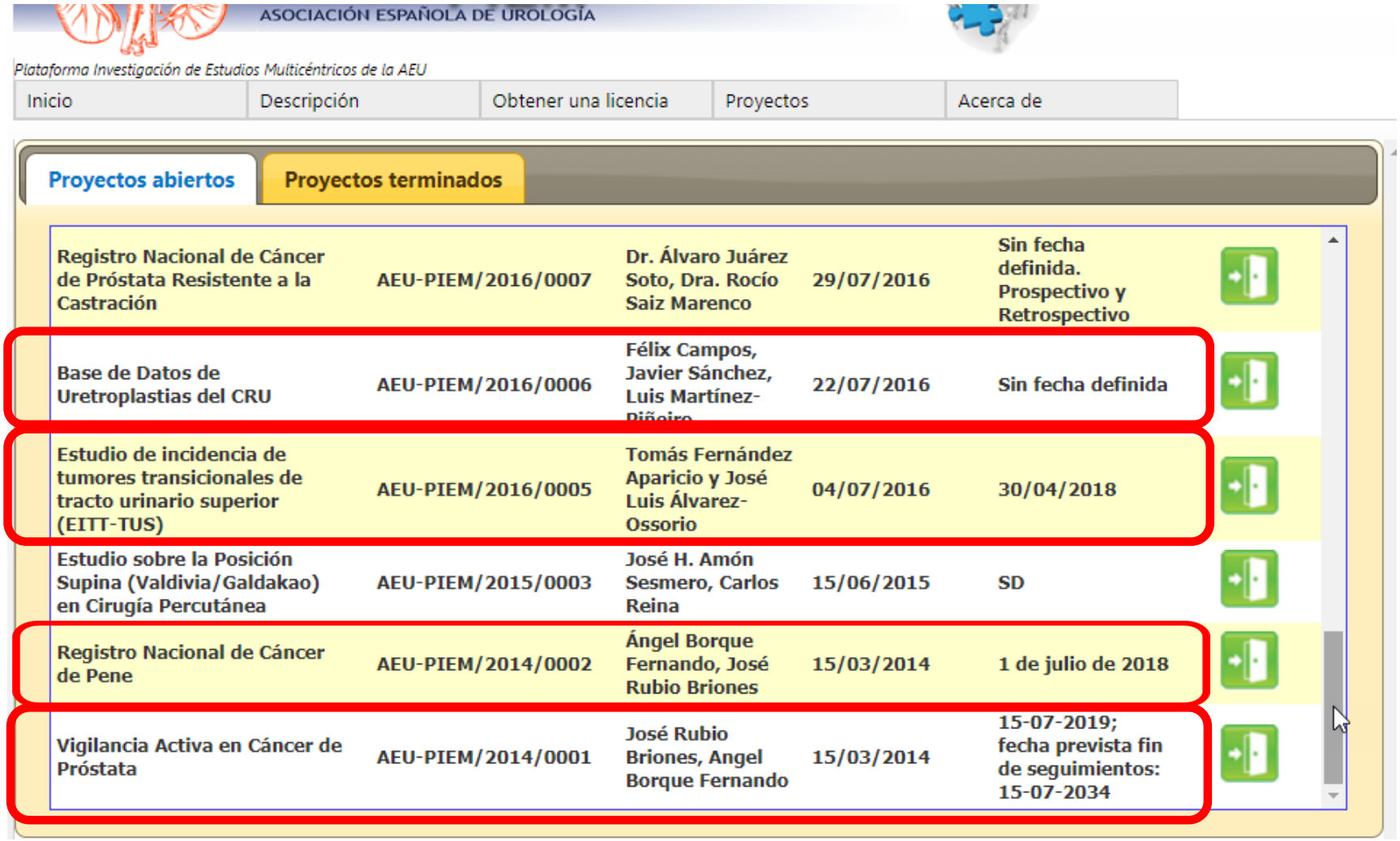

Formación

- *Participación activa en cada una de las secciones, tanto en el ámbito médico como quirúrgico*

- *Participación en congresos regionales, nacionales e internacionales.*

- *Rotaciones en centros de excelencia*
  - *Norfolk General Hospital. Virginia. USA*
  - *IVO (Instituto Valenciano de Urología*
  - *H. Gregorio Marañón. Madrid*
  - *H. Universitario Jérez de la Frontera, Cádiz*

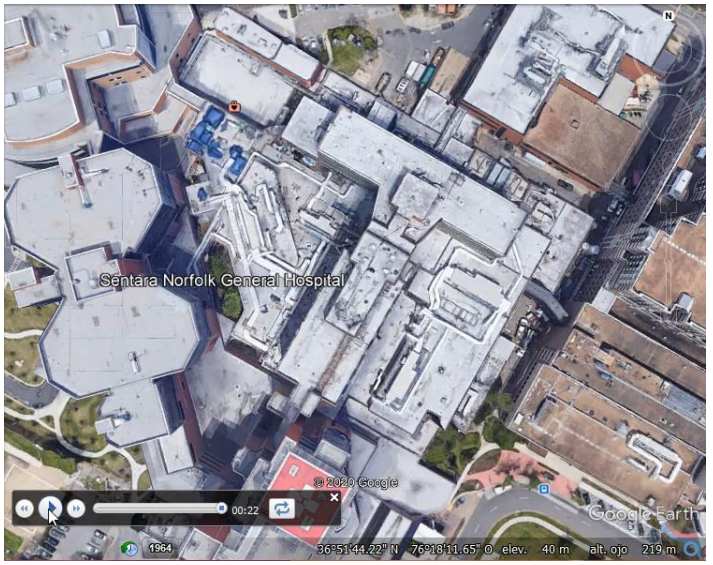

- *Estancia de residentes de Norfolk General Hospital, Virginia, USA en H. Universitario de Basurto*

Formación: Rotación Norfolk General Hospital. Virginia. USA

Formación: Rotación Norfolk General Hospital. Virginia. USA

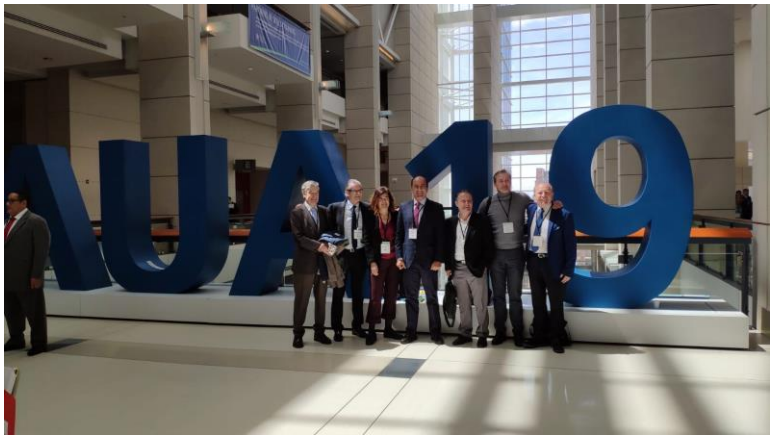

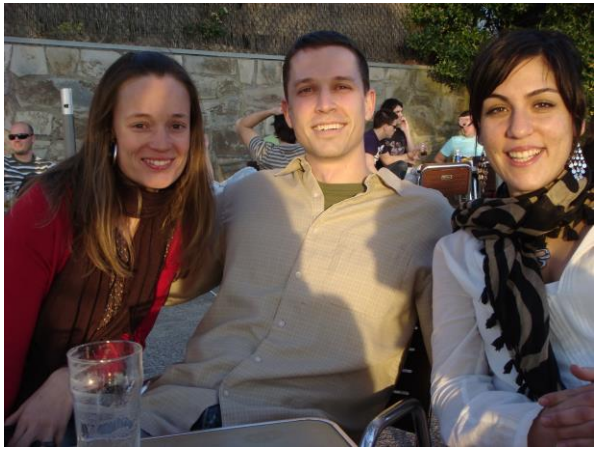

Formación que se imparte en el Servicio

- Oferta de plazas acreditadas: 1
- Programa formativo: https://docenciabasurto.osakidetza.net/pluginfile.php/4280/mod_resource/content/4/Programa2019-2020actualizadoUROLOGIA.pdf
- Programa de acogida de residentes:
- https://docenciabasurto.osakidetza.net/pluginfile.php/4281/mod_resource/content/2/Programa%20Acogida%20Urologia
- La Supervisión del residente
- https://docenciabasurto.osakidetza.net/pluginfile.php/4282/mod_resource/content/2/Supervisi%C3%B3n%20Residentes%20Urologia
- Sesiones clínicas, bibliográficas, asistencia a cursos y congresos.

Las tutoras del Servicio

- Ana Loizaga Iriarte y Ainara Rábade Ferreiro
- Labor: Guiar al residente a lo largo de su aprendizaje profesional, proporcionando y recibiendo siempre feedback centrado en cada residente (El feedback es una parte esencial de la enseñanza clínica efectiva)
  - ✓ Estimular e involucrar a los residentes, procurando proporcionar un modelo profesional
  - ✓ Conocer sus necesidades de aprendizaje y nivel de conocimiento, de modo que lo que se les enseñe sea relevante y tenga el nivel apropiado
  - ✓ Planificar
  - ✓ Desarrollar recursos y proporcionar información
  - ✓ Monitorizar su progresión y evaluar.

Las tutoras del Servicio

Asistencia a cursos

Asistencia a cursos

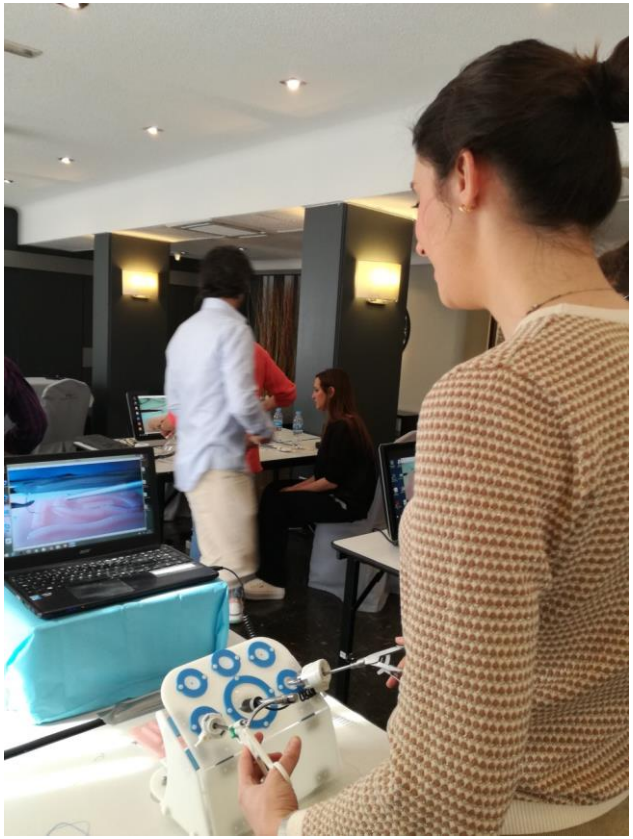

Premios y Distinciones

Premios y Distinciones

Premios y Distinciones

ASOCIACIÓN ESPAÑOLA UROLOGIA

jun. de 2018

Segundo Premio "Joaquín Albarrán a las mejores comunicaciones póster" por "P-40: Carcinoma renal metastásico. Resultados de nuestra serie en 10 años de tratamiento"

Premios y Distinciones

kudeaketaren berrikuntzarako
osakidetza sariak

II. EDIZIOA

premios osakidetza
a la innovación en gestión

II EDICIÓN

Unda, M.; Larrinaga, J.R.; Loizaga, A.; Iriarte, I.; Eriz, N.; Fernández, Y.; Santamaría, C.; Ortúzar, J.; Hernández, R.; Deba, V. (e)k egindako **"CÓMO ASEGURAR LA EFICACIA Y EFICIENCIA DE LA CIRUGÍA LAPAROSCÓPICA ROBÓTICA MEDIANTE UN PAPEL ACTIVO DE PROFESIONALES Y PACIENTES EN LA PROSTATECTOMÍA RADICAL"** lana, **Berrikuntza Onenaren Sariaren** modalitateko lehiakidea izan da **KUDEAKETAREN BERRIKUNTZARAKO OSAKIDETZA SARIEN bigarren edizioan.**

El trabajo **"CÓMO ASEGURAR LA EFICACIA Y EFICIENCIA DE LA CIRUGÍA LAPAROSCÓPICA ROBÓTICA MEDIANTE UN PAPEL ACTIVO DE PROFESIONALES Y PACIENTES EN LA PROSTATECTOMÍA RADICAL"** realizado por Unda, M.; Larrinaga, J.R.; Loizaga, A.; Iriarte, I.; Eriz, N.; Fernández, Y.; Santamaría, C.; Ortúzar, J.; Hernández, R.; Deba, V. ha participado en la modalidad **Premio a la mejor Innovación** en la **II edición de los PREMIOS OSAKIDETZA A LA INNOVACIÓN EN GESTIÓN.**

Eta hala jasota gera dadin, data honetan sinatzen dute
Y para que así conste, lo firman en el día de la fecha

Javier Rafael Bengoa Rentería
Osasun eta Kontsumo Kontseilaria
Consejero de Sanidad y Consumo

Julián Pérez-Gil
Osakidetzako Zuzendari Orokorra
Director General de Osakidetza

Gasteizen, 2010eko abenduaren 16an
Vitoria-Gasteiz, 16 de diciembre de 2010

Osakidetza

kronikoen programa

EUSKO JAURLARITZA GOBIERNO VASCO

Premios y Distinciones

A continuación relacionamos los Premios concedidos a las mejores comunicaciones presentadas en el LXXXIV Congreso Nacional de Urología

Premio "Julián Gutiérrez de Toledo" a la mejor comunicación oral

1º Premio "Julián Gutiérrez de Toledo" a la mejor comunicación oral

C-33 **Registro sobre el uso de diferentes cepas de BCG en España. Evaluación de la Asociación entre seguridad y efectividad. Análisis final**

Santos Martin, A.; Unda Urzaiz, M.; Cozar Olmos, J.M.; Miñana Lopez, B.; Camarero Jimenez, J.; Lozano Palacio, F.; Ribal Caparrós MJ.; Zubiaur Líbano, C.; Monzo Gardiner, JI.; Carballido Rodriguez, J.; Gonzalez Ruiz De León, C.

H.U.Basurto Bilbao, C.H.U. Granada. H.

aeu asociación española de urología SOCIOS

3º Premio "Joaquín Albarrán" al mejor póster

P-122 **Nivolumab en el tratamiento de Cáncer renal Metastásico. Nuestra serie**

Araujo Suárez, A; Rey González, S; Santos Martin, A; Serrano Gutiérrez, A; Riesco Paredes, E; González Tampan, J; Perez Fernández, A; Loizaga Iriarte, A; Unda Urzáiz, M

Hospital Universitario Basurto. Bilbao

Premios y Distinciones

Premios y Distinciones

II Congreso
Sociedad Hispanoamericana de Hernia

3, 4 y 5 de mayo de 2018
Aula Magna del Hospital Universitario Fundación Jiménez Díaz
Madrid - España

La Sociedad Hispanoamericana de Hernia (SoHaH)
otorga el premio a **LA MEJOR COMUNICACIÓN PÓSTER**
dentro del II Congreso de la Sociedad Hispanoamericana de Hernia
celebrado en el Hospital Universitario Fundación Jiménez Díaz
con el título:

Cura asistida por vacío como medio para conseguir cierre de pared abdominal con fístulas enteroatmosféricas

De los autores:

Serrano Gutiérrez Ana Isabel, García Herrero Silvia, Uriarte Terán Jon Ignacio, Gutiérrez Ferreras Ana Isabel, Zorraquino González Ángel

Dr. Juan Bellón Caneiro
Presidente del Comité Científico

Dr. Ángel Celdrán Uriarte
Presidente del Congreso

Otros

EL CORREO

CIUDADANOS | 9

«Una detección temprana reduce en más de un 50% la mortalidad del cáncer de próstata»

Miguel Unda Urólogo

Más de un millar de urólogos se reúnen en Bilbao para analizar los avances en fármacos y tratamientos contra los tumores

:: TERRY BASTERRA

BILBAO. La evolución de los medicamentos y los marcadores que permiten detectar de forma temprana un tumor son los dos temas que centran estos días el Congreso Nacional de Urología que se celebra en el Palacio Euskalduna. Más de un millar de especialistas abordan en Bilbao las mejoras en los tratamientos de tres de los cánceres más comunes en el hombre, como son el de próstata, vejiga y riñón. Miguel Unda, jefe del servicio de Urología en el hospital de Basurto y profesor de la UPV, presidente del comité organizador de una cita que ha llegado a su 84 edición.

– ¿Cuándo se debe ir al urólogo?

– Cuando se tiene un problema de micción, de cólicos... Si hay antecedentes de cáncer de próstata hay que mirarse a partir de los 40 años. Y antes de los 50 el resto de hombres. Con un sencillo análisis de sangre se comprueba los niveles de una proteína llamada PSA. Si los valores son altos, hay que hacer una nueva revisión para verificar la presencia de un tumor.

– ¿Hasta qué punto es efectiva esta prueba?

– No todas las personas que tienen unos valores altos de PSA padecen un cáncer de próstata, pero sí es un gran marcador. Ojalá en todos los tumores tuviéramos indicadores como este. Incluso en el Parlamento europeo se va a presentar una propuesta para realizar la prueba a los hombres de 50 años. Estudios hechos en los países nórdicos afirman que la detección temprana de estos tumores reduce su mortalidad en más de un 50%.

– ¿Cómo se tratan?

– Se ha avanzado muchísimo en los últimos años. Hay nuevos medicamentos para tratar cánceres muy avanzados, tanto de próstata como de vejiga o riñón. Es lo que se llama medicina de precisión. Está focalizada en la biología del tumor. No les cura a los pacientes, pero les permite vivir más años y hacerlo con una buena calidad de vida. El problema es su precio.

Miguel Unda preside en Bilbao el congreso de urología. :: PEDRO URRUTI

«A las mujeres con incontinencia urinaria una pastilla les puede ayudar a recuperar calidad de vida»

– ¿Son tratamientos caros?

– Mucho. Hablamos de entre 6.000 y 20.000 euros mensuales. La duda es saber hasta cuándo lo podrá sostener la Sanidad pública. Debe cambiar el concepto sobre cómo se costea para que resulte beneficioso a los servicios de salud y los laboratorios, que invierten mucho dinero en investigación hasta dan con una de estas moléculas.

– La cirugía urológica también evoluciona.

– Realizamos cada vez más intervenciones mínimamente invasivas y eso nos ayuda mucho si sobre Da Vinci. Se ha mejorado en precisión y la recuperación es más rápida.

– ¿Ya hay cirujanos operados por robots?

– El que opera es el cirujano y el robot obedece sus órdenes. No hace ningún gesto que tú no hagas. Llega un momento en el que lo hagan todas las máquinas, pero hoy por hoy es ciencia ficción. Vamos a ver antes coches sin conductor en nuestras calles que los robots sin cirujano.

– Se tiende a pensar que la urología es una especialidad que solo afecta a los hombres.

– No es así. También tratamos a mujeres, casi todas mayores y afectadas de incontinencia urinaria. Les obliga a llevar compresa y pierden calidad de vida, además de ser un gasto tremendo. A esto hay que sumar que les dificulta viajar y les quita las ganas de mantener relaciones sexuales.

– ¿Acuden al especialista cuando sufren los primeros síntomas?

– Les cuesta consultarlo con un especialista porque es un problema que lo asocian a la edad, que es algo fisiológico, cuando no es cierto. Tiene tratamiento y una pastilla les puede cambiar la vida a estas mujeres. Si a no se consigue les practicamos una operación mínimamente invasiva en el mismo día están en casa.

Otros

Otros

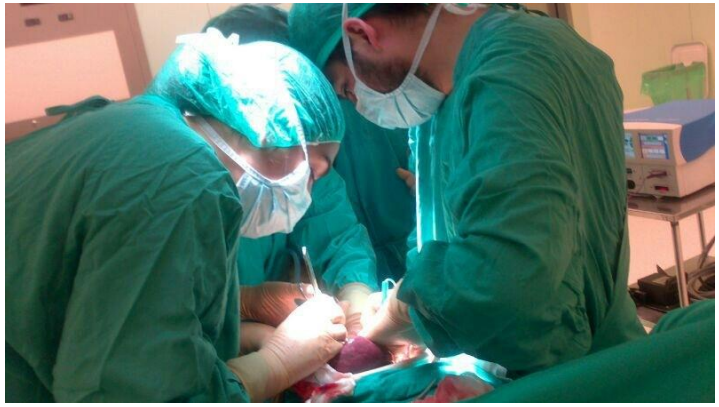

Nuestr@s residentes os informan

Pasa a conocernos en persona

- Lo puedes hacer durante **la semana de puertas abierta**
- Pero si esa semana no te es posible, puedes contactar con nosotros en otro momento.

¿Quiénes te atenderemos?

- Jado 2º planta : Secretario de Urología: Iñaki. Teléfono: 944 006 160. Preguntar por: Dra Rábade (Tutora), Dra. Santos (R5), Dra. Serrano (R3)

Días y horario de atención durante la semana de puertas abiertas

- Cualquier día a lo largo de esa semana, preferiblemente de 13:00 - 15:00 h.

Para más información llámanos o envíanos un email

Teléfonos de contacto:

- ✓ **Secretaría Urología Pabellón Jado:** 944 006 160
- ✓ **Secretaría Urología Consultas externas (Pabellón Arrupe):** 944 006 082

Emails de tutore-as:

- ✓ Ainara.rabadeferreiro@osakidetza.eus
- ✓ Ana.loizagairiarte@osakidetza.eus

Mapa del hospital

¡Nuestro nuevo residente puedes ser tú!

El conocimiento y la habilidad suman, pero la actitud multiplica.
Victor Küppers.

Osakidetza

BILBAO - BASURTO
ERAKUNDE SANITARIO INTEGRATUA
ORGANIZACIÓN SANITARIA INTEGRADA
BILBAO - BASURTO

Muchas gracias por tu atención

EUSKO JAURLARITZA
GOBIERNO VASCO
OSASUN SAILA
DEPARTAMENTO DE SALUD